Aikuisten käyntien päiväkeskiarvot kuukausittain vuosina 2005-2008

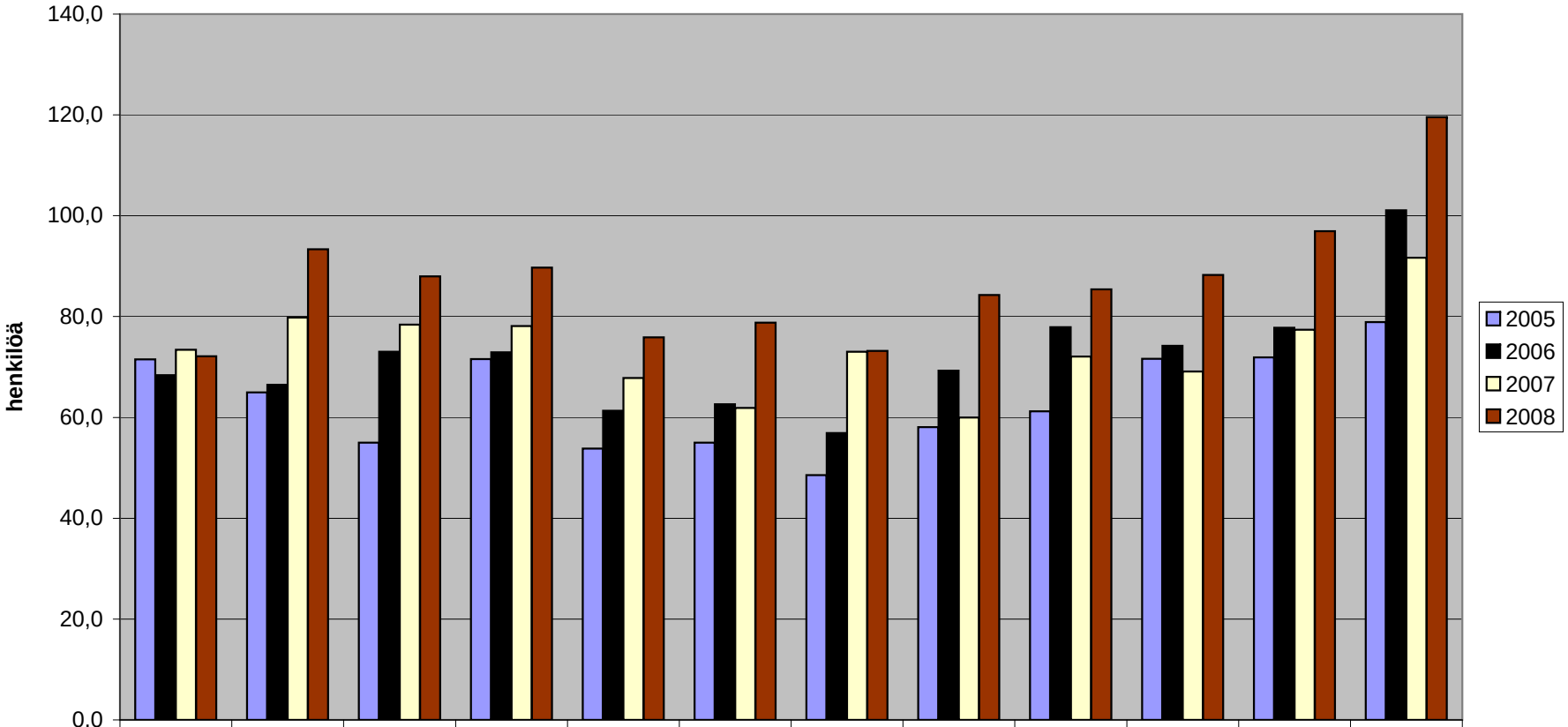

	tammi	helmi	maalis	huhti	touko	kesä	heinä	elo	syys	loka	marras	joulu
2005	71,5	64,9	55,0	71,6	53,8	55,0	48,6	58,1	61,2	71,6	71,9	78,9
2006	68,4	66,5	73,0	72,9	61,3	62,6	56,9	69,3	77,9	74,2	77,8	101,1
2007	73,4	79,8	78,4	78,1	67,8	61,9	73,0	60,0	72,1	69,1	77,4	91,7
2008	72,1	93,4	88,0	89,7	75,9	78,8	73,2	84,3	85,4	88,3	96,9	119,6